

令和2年度

かいづのこども



海津市学校保健会

はじめに

日頃は、海津市学校保健会に対しまして、多大なるご理解とご協力を賜りまして、誠にありがとうございます。私は、会長に就任して今年で3年目になりました。

今年度は、令和元年11月に中国で新型コロナウイルス感染症（COVID-19）が確認されたから、日本でも感染が拡大し、今までに経験をしたことがない1年間になりました。全国で緊急事態宣言が発令されてから、教育現場では令和2年3月～5月の3か月間、臨時休校となりました。学校が再開されてからも新しい生活様式の下、感染予防をしながら毎日を生活する日々が今も続いています。「マスクの着用」「手洗い・消毒」「3密回避」を意識しながらの生活です。ワクチンの接種も始まろうとしています。未だ収束の見通しがもてていないのが現状です。

しかし、この大変な経験から学ぶべきこともあったと思います。当たり前感じていた感染拡大前の生活の大切さを感じる事ができたこと、そして、改めて、他の人に思いやりの気持ちをもって接することの大切さを確認できたことです。

少しでも早く、今までの生活が戻ってくることを願っています。

市内では、小学生は10校におよそ1520人、中学生は3校におよそ840人の子ども達が在籍しています。海津市保健会では、様々な職種の専門家が集まり、それぞれの観点から、健やかで元気な子ども達の育成をサポートします。「過保護」は個別の考える力を衰えさせる一方、「適切な保護」はその効果が現実の数字に表れます。「適切に保護」しつつも、個々の考える力を衰えさせないようにするにはどうしたらよいか、海津市の将来を担う宝、子ども達の安全な教育環境をいかにサポートするかという重要な役割を海津市保健会は担っており、身の引き締まる思いです。

さて、手引きとして、多数の先生方のご尽力とご協力によって、年に一度発行されておりますこの冊子「かいづのこども」は、健やかで元気な子ども達の育成に大きく寄与するものと思います。

今年度は、新型コロナウイルス感染症対策としてスポーツテストが実施されず、「体力の状況」に関わる資料を掲載することができませんでした。また、感染予防を徹底しながら健康診断や発育測定を行いました。実施時期が例年と異なり、データを比較することができなかったものもあります。しかし、記録に残すという歩みを止めることなく作成したこの冊子をもとに、さらに多くの方に利用され、それが、海津の子ども達の教育環境を整える一助となることを祈念しております。

今後ともますます、海津市学校保健会に皆さま方、ご尽力いただけることを心よりお願い申し上げます。はじめの挨拶とさせていただきます。

令和3年3月吉日

海津市学校保健会

会長 野村竜司

目 次

I 発育状況

(1) 身長・体重

| | |
|---------------------|---|
| ①年齢別の平均値（海津市・全国）の比較 | 1 |
| ②市と全国との体格の差 | 2 |

(2) 肥満度

| | |
|---------|---|
| ①学校別比較 | 3 |
| ②学年別比較 | 4 |
| ③学校別グラフ | 5 |
| ④学年別グラフ | 7 |

II 健康状況

(1) 歯科の状況

| | |
|------------------|----|
| ①小学校 | 9 |
| ②中学校 | 10 |
| ③学年別う歯の状況（小・中学校） | 11 |

(2) 視力の状況

| | |
|------------------|----|
| ①小学校 | 12 |
| ②中学校 | 13 |
| ③学年別視力の状況（小・中学校） | 14 |

(3) 疾病・異常の状況等（健康診断）

| | |
|------|----|
| ①小学校 | 15 |
| ②中学校 | 19 |

※今年度は新型コロナウイルス感染症の予防対策として、スポーツテストを行わなかったため、「体力の状況」は作成していません。

I 発育状況

(1) 身長・体重

① 年齢別の平均値(海津市・全国)の比較

(全国平均は前年度)

| | 年齢 | 身長 | | | 体重 | | | |
|--------|-----|----|-------|-------|------|------|------|-----|
| | | 市 | 全国 | 差 | 市 | 全国 | 差 | |
| 男 子 | 小学校 | 6 | 117.8 | 116.5 | 1.3 | 21.8 | 21.4 | 0.4 |
| | | 7 | 123.6 | 122.6 | 1.0 | 25.5 | 24.2 | 1.3 |
| | | 8 | 128.5 | 128.1 | 0.4 | 28.0 | 27.3 | 0.7 |
| | | 9 | 134.7 | 133.5 | 1.2 | 31.9 | 30.7 | 1.2 |
| | | 10 | 140.8 | 139.0 | 1.8 | 36.6 | 34.4 | 2.2 |
| | | 11 | 146.4 | 145.2 | 1.2 | 40.8 | 38.7 | 2.1 |
| | 中学校 | 12 | 153.6 | 152.8 | 0.8 | 46.2 | 44.2 | 2.0 |
| | | 13 | 160.9 | 160.0 | 0.9 | 51.8 | 49.2 | 2.6 |
| | | 14 | 166.3 | 165.4 | 0.9 | 57.1 | 54.1 | 3.0 |
| 女 子 | 小学校 | 6 | 116.7 | 115.6 | 1.1 | 21.2 | 20.9 | 0.3 |
| | | 7 | 122.6 | 121.4 | 1.2 | 24.5 | 23.5 | 1.0 |
| | | 8 | 128.5 | 127.3 | 1.2 | 27.0 | 26.5 | 0.5 |
| | | 9 | 134.2 | 133.4 | 0.8 | 30.7 | 30.0 | 0.7 |
| | | 10 | 141.3 | 140.2 | 1.1 | 35.4 | 34.2 | 1.2 |
| | | 11 | 147.9 | 146.6 | 1.3 | 40.6 | 39.0 | 1.6 |
| | 中学校 | 12 | 152.8 | 151.9 | 0.9 | 45.2 | 43.8 | 1.4 |
| | | 13 | 154.7 | 154.8 | -0.1 | 47.6 | 47.3 | 0.3 |
| | | 14 | 156.0 | 156.5 | -0.5 | 50.7 | 50.1 | 0.6 |

②市と全国との体格の差

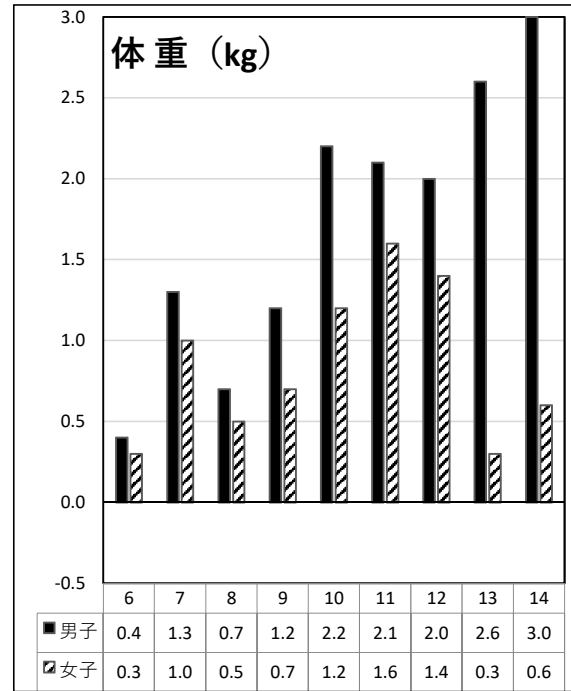
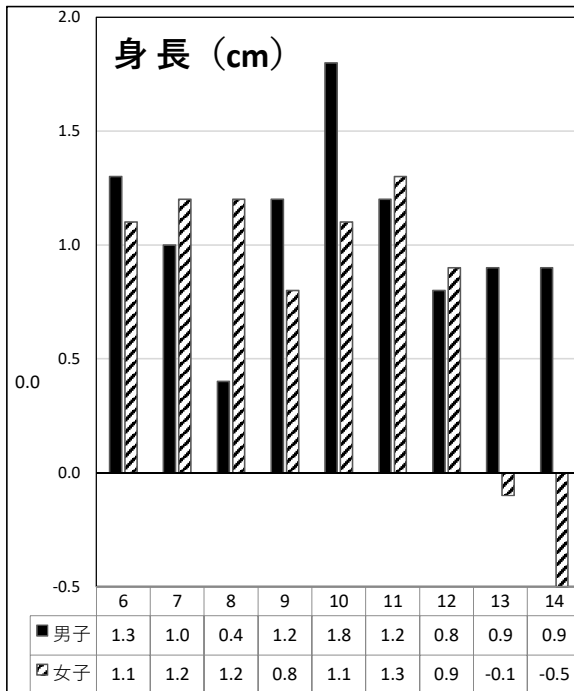

〈注意〉 肥満度による体格判断

栄養不良または肥満・やせ傾向は、次のような身長別標準体重をもとに肥満度を算出する。

肥満度 = $\frac{\text{実測体重 (kg)} - \text{身長別標準体重 (kg)}}{\text{身長別標準体重 (kg)}} \times 100\%$

〈判定基準〉 +20%以上を肥満傾向、-20%以下をやせ傾向とする。

+20%以上 +30%未満: 軽度肥満
 +30%以上 +50%未満: 中等度肥満
 +50%以上: 高度肥満
 -20%以下: やせ傾向
 -30%以下: 高度やせ

■ 発育状況の考察 ■

※今年度は新型コロナウイルス感染症の影響で、4・5月が休校となり、例年4月に実施する測定を6月に行いました。そのため、約2か月分の成長がプラスされた平均値であり、統計として過去の結果と比較できるものではありません。したがって身長・体重については参考値としてご覧ください。

【肥満度の考察】

・全体的に肥満傾向の割合が増加している。これは、前年度3月から今年度5月まで3か月間休校になり、子どもたちの活動量が減ったことが一因として考えられる。

(2) 肥満度

① 学校別比較

(%)

| | 男 子 | | 女 子 | |
|-------|-----------------|-----------------|-----------------|-----------------|
| | やせ傾向 - 20%以下 | 肥満傾向 + 20%以上 | やせ傾向 - 20%以下 | 肥満傾向 + 20%以上 |
| 高須小 | 2.34 | 14.84 | 2.21 | 8.82 |
| 吉里小 | 2.22 | 11.11 | 0.00 | 3.13 |
| 東江小 | 0.00 | 5.88 | 0.00 | 16.13 |
| 大江小 | 4.35 | 8.70 | 0.00 | 2.94 |
| 西江小 | 2.94 | 17.65 | 2.33 | 6.98 |
| 今尾小 | 3.70 | 8.33 | 1.20 | 7.23 |
| 海西小 | 0.00 | 8.62 | 0.00 | 6.78 |
| 石津小 | 1.92 | 16.67 | 0.68 | 5.48 |
| 城山小 | 2.16 | 10.07 | 0.00 | 9.42 |
| 下多度小 | 2.04 | 12.24 | 2.27 | 4.55 |
| 小学校平均 | 2.20 | 12.14 | 0.94 | 7.37 |

| | | | | |
|-------|------|-------|------|-------|
| 日新中 | 2.35 | 12.35 | 2.45 | 11.04 |
| 平田中 | 0.00 | 17.58 | 3.45 | 6.90 |
| 城南中 | 1.19 | 19.64 | 0.00 | 14.38 |
| 中学校平均 | 1.40 | 16.32 | 1.77 | 11.36 |

②学年別比較

(%)

| | 男 子 | | 女 子 | |
|----|-----------------|-----------------|-----------------|-----------------|
| | やせ傾向 - 20%以下 | 肥満傾向 + 20%以上 | やせ傾向 - 20%以下 | 肥満傾向 + 20%以上 |
| 小1 | 0.77 | 3.85 | 0.00 | 1.01 |
| 小2 | 0.94 | 11.32 | 1.59 | 11.11 |
| 小3 | 0.00 | 12.96 | 0.77 | 7.69 |
| 小4 | 2.80 | 13.99 | 0.76 | 7.63 |
| 小5 | 0.74 | 12.59 | 0.79 | 6.35 |
| 小6 | 3.95 | 17.11 | 0.76 | 8.96 |

| | | | | |
|----|------|-------|------|-------|
| 中1 | 2.29 | 15.27 | 2.33 | 15.27 |
| 中2 | 1.26 | 17.61 | 1.34 | 8.72 |
| 中3 | 0.72 | 15.83 | 1.69 | 15.25 |

③学校別グラフ(男子)

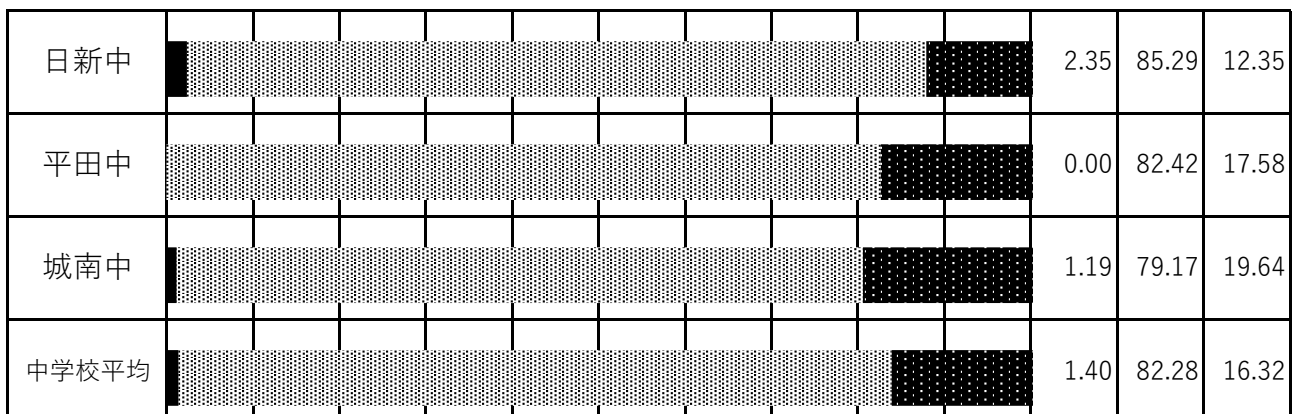
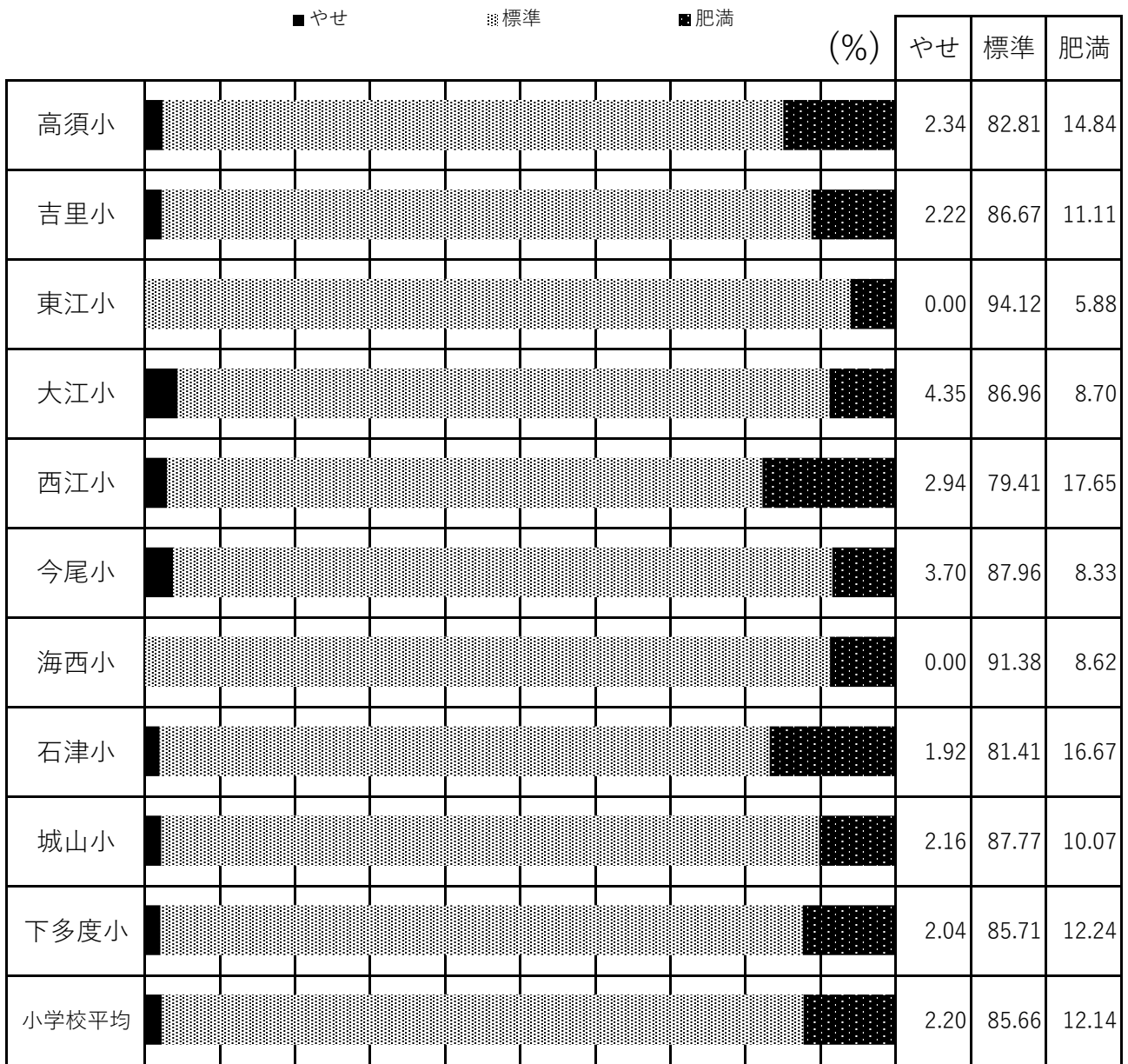

(女子)

■ やせ ▨ 標準 ■ 肥満

| | (%) | やせ | 標準 | 肥満 |
|-------|-----|------|-------|-------|
| 高須小 | | 2.21 | 88.97 | 8.82 |
| 吉里小 | | 0.00 | 96.88 | 3.13 |
| 東江小 | | 0.00 | 83.87 | 16.13 |
| 大江小 | | 0.00 | 97.06 | 2.94 |
| 西江小 | | 2.33 | 90.70 | 6.98 |
| 今尾小 | | 1.20 | 91.57 | 7.23 |
| 海西小 | | 0.00 | 93.22 | 6.78 |
| 石津小 | | 0.68 | 93.84 | 5.48 |
| 城山小 | | 0.00 | 90.58 | 9.42 |
| 下多度小 | | 2.27 | 95.45 | 2.27 |
| 小学校平均 | | 0.94 | 91.69 | 7.37 |

| | | | | |
|-------|--|------|-------|-------|
| 日新中 | | 2.45 | 86.50 | 11.04 |
| 平田中 | | 3.45 | 89.66 | 6.90 |
| 城南中 | | 0.00 | 85.62 | 14.38 |
| 中学校平均 | | 1.77 | 86.87 | 11.36 |

④学年別グラフ(男子)

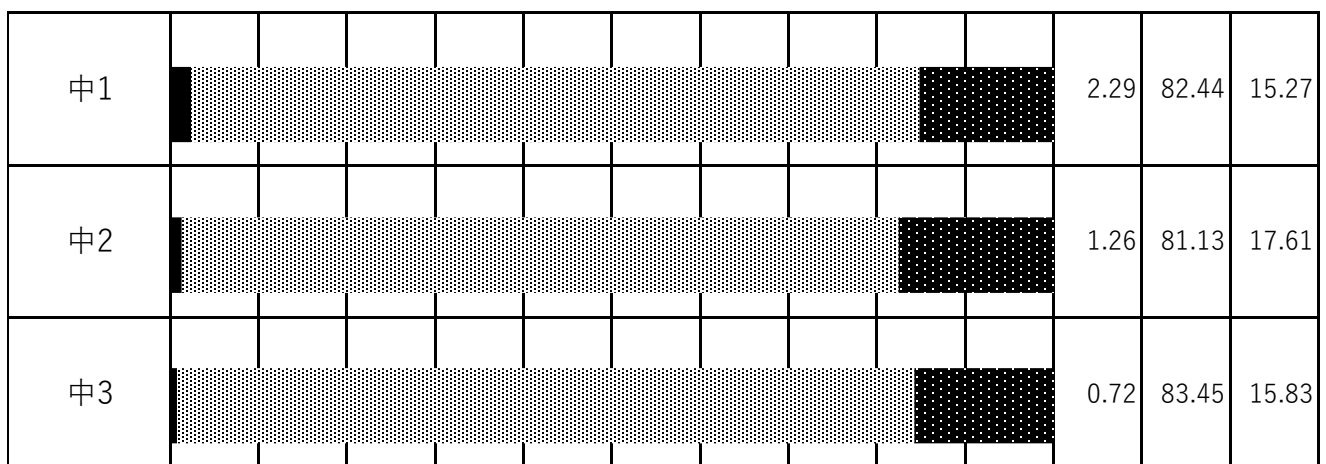
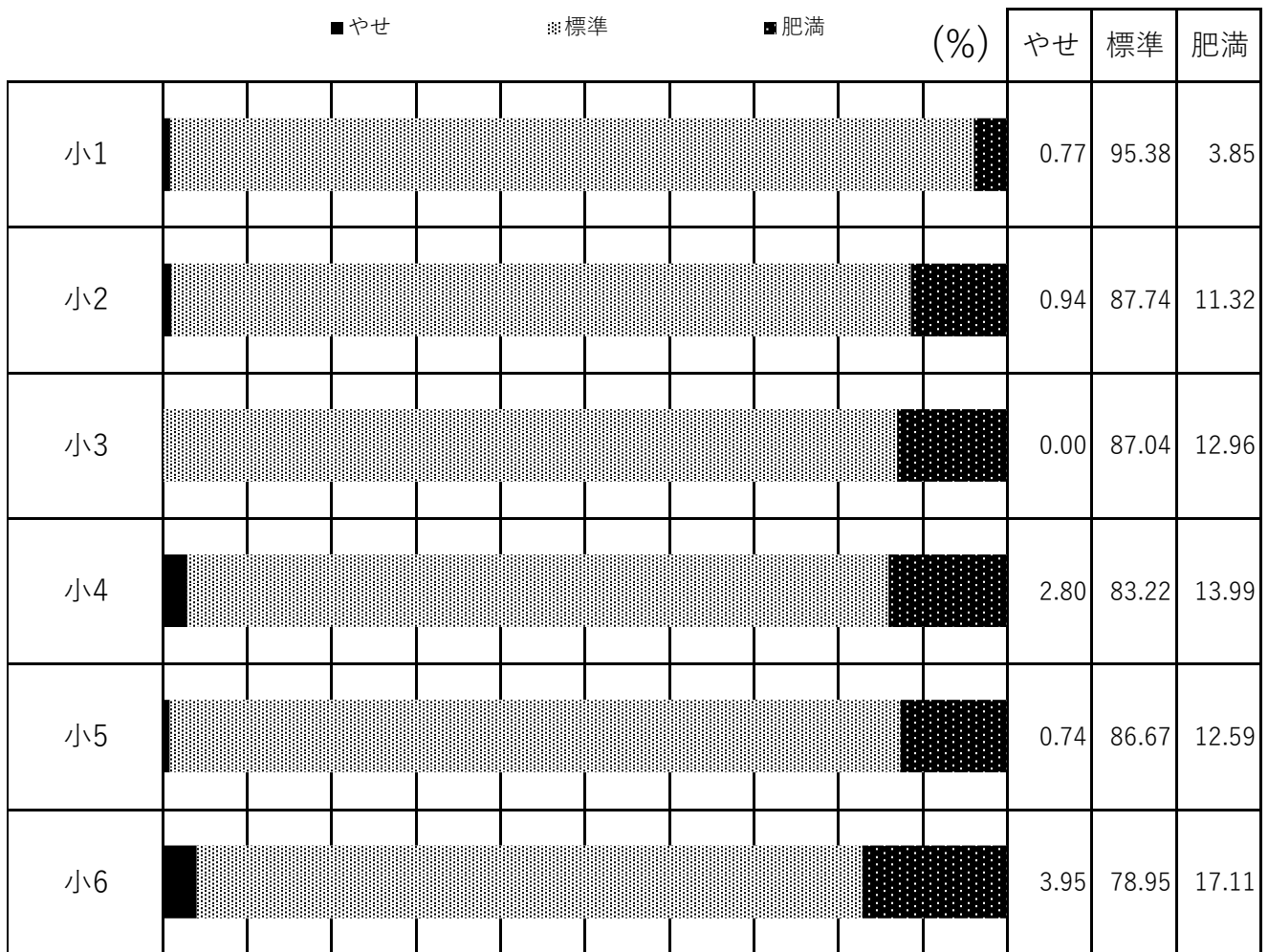

(女子)

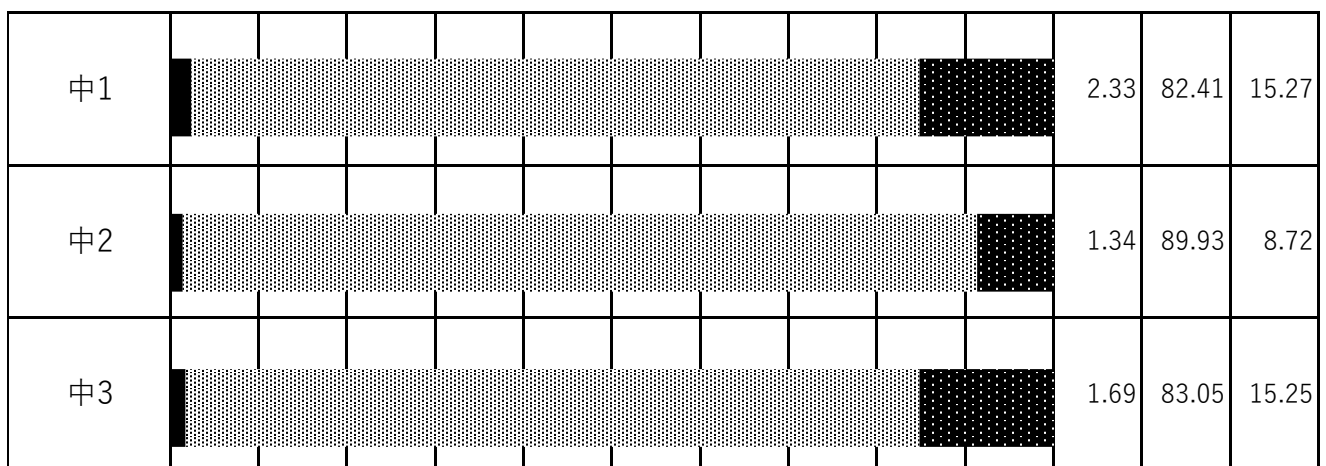
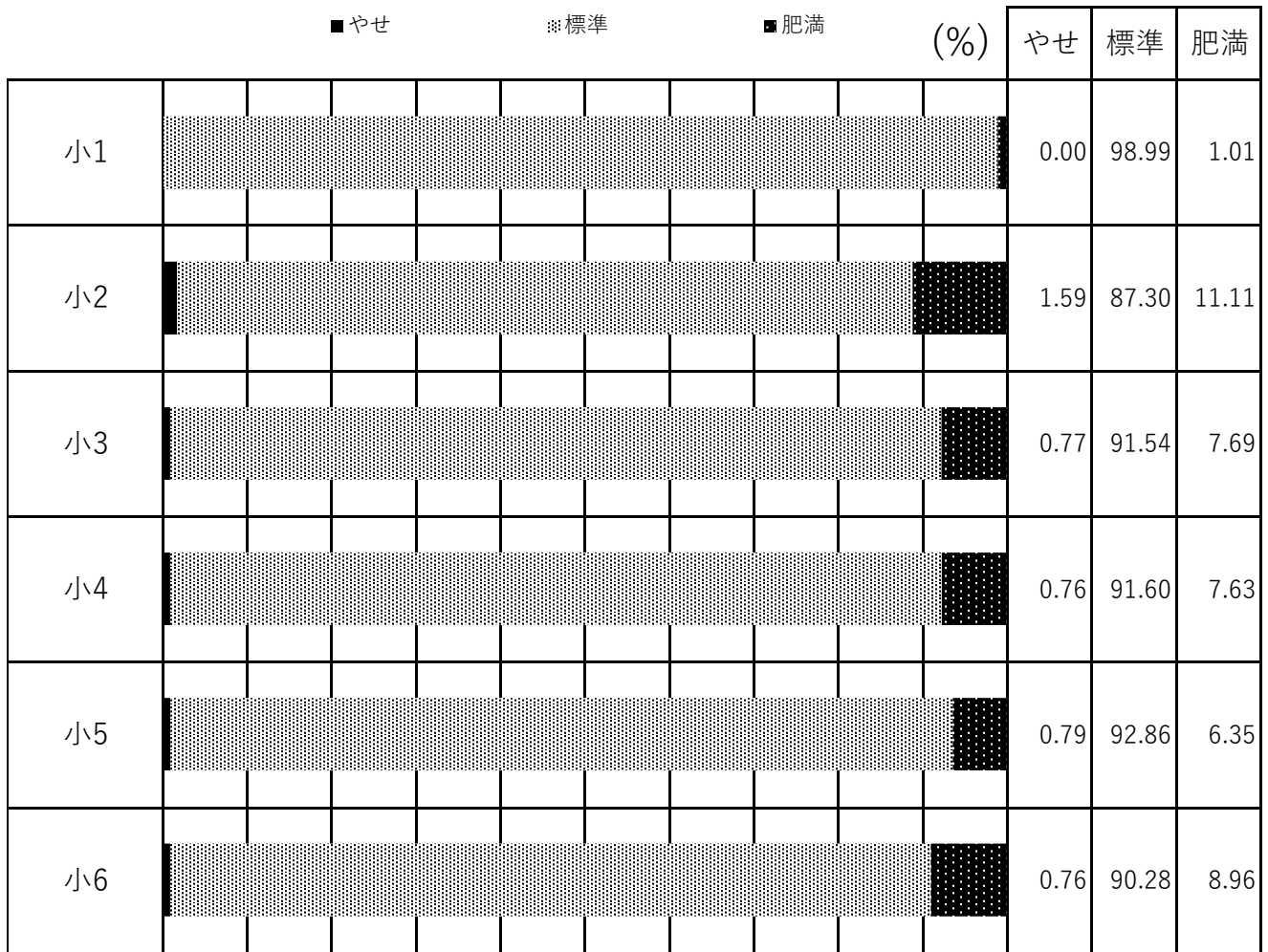

Ⅱ 健康状況

(1) 歯科の状況

① 小学校

(男子)

(永久歯・乳歯)

(%)

| | 高須小 | 吉里小 | 東江小 | 大江小 | 西江小 | 今尾小 | 海西小 | 石津小 | 城山小 | 下多度小 | 市平均 | 前年度 全国平均 |
|-----------|------|------|------|------|------|------|------|------|------|------|------|-------------|
| う歯所有者率 | 55.5 | 53.3 | 29.4 | 52.2 | 26.5 | 49.1 | 37.9 | 38.5 | 46.0 | 44.9 | 44.8 | 46.31 |
| 処置完了者率 | 21.1 | 33.3 | 29.4 | 30.4 | 8.8 | 25.0 | 27.6 | 23.1 | 22.3 | 28.6 | 24.0 | 23.77 |
| 未処置歯所有者率 | 34.4 | 20.0 | 0.0 | 21.7 | 17.6 | 24.1 | 10.3 | 15.4 | 23.7 | 16.3 | 20.8 | 22.53 |
| 歯列・咬合 | 30.5 | 8.9 | 5.9 | 4.3 | 0.0 | 0.0 | 5.2 | 1.9 | 5.0 | 4.1 | 7.9 | 4.83 |
| 顎関節 | 2.3 | 0.0 | 0.0 | 0.0 | 0.0 | 0.0 | 0.0 | 0.0 | 0.0 | 0.0 | 0.4 | 0.13 |
| 歯垢の状態 | 13.3 | 2.2 | 0.0 | 0.0 | 2.9 | 6.5 | 0.0 | 1.9 | 0.0 | 2.0 | 3.9 | 3.65 |
| 歯肉の状態 | 7.0 | 0.0 | 0.0 | 0.0 | 0.0 | 14.8 | 1.7 | 0.0 | 0.7 | 2.0 | 3.6 | 2.21 |
| その他の疾病・異常 | 0.8 | 0.0 | 0.0 | 0.0 | 0.0 | 0.0 | 0.0 | 0.0 | 0.0 | 0.0 | 0.1 | 6.90 |

(女子)

(永久歯・乳歯)

(%)

| | 高須小 | 吉里小 | 東江小 | 大江小 | 西江小 | 今尾小 | 海西小 | 石津小 | 城山小 | 下多度小 | 市平均 | 前年度 全国平均 |
|-----------|------|------|------|------|------|------|------|------|------|------|------|-------------|
| う歯所有者率 | 60.3 | 53.1 | 51.6 | 35.3 | 14.0 | 36.1 | 45.8 | 41.8 | 31.9 | 43.2 | 42.1 | 43.25 |
| 処置完了者率 | 24.3 | 25.0 | 45.2 | 20.6 | 9.3 | 19.3 | 20.3 | 26.7 | 14.5 | 34.1 | 22.5 | 22.35 |
| 未処置歯所有者率 | 36.0 | 28.1 | 6.5 | 14.7 | 4.7 | 16.9 | 25.4 | 15.1 | 17.4 | 9.1 | 19.6 | 20.91 |
| 歯列・咬合 | 38.2 | 12.5 | 9.7 | 17.6 | 2.3 | 0.0 | 0.0 | 0.0 | 4.3 | 4.5 | 9.9 | 5.25 |
| 顎関節 | 0.0 | 0.0 | 0.0 | 0.0 | 0.0 | 0.0 | 0.0 | 0.0 | 0.0 | 0.0 | 0.0 | 0.14 |
| 歯垢の状態 | 12.5 | 0.0 | 0.0 | 0.0 | 0.0 | 1.2 | 0.0 | 2.1 | 0.0 | 0.0 | 2.8 | 2.6 |
| 歯肉の状態 | 2.9 | 0.0 | 0.0 | 0.0 | 0.0 | 6.0 | 0.0 | 0.0 | 0.0 | 0.0 | 1.2 | 1.75 |
| その他の疾病・異常 | 0.0 | 0.0 | 0.0 | 2.9 | 0.0 | 0.0 | 0.0 | 0.0 | 0.0 | 0.0 | 0.1 | 6.85 |

②中学校
(男子)

(永久歯・乳歯)

(%)

| | 日新中 | 平田中 | 城南中 | 市平均 | 前年度 全国平均 |
|-----------|------|------|------|------|-------------|
| う歯所有者率 | 19.4 | 28.6 | 14.9 | 19.6 | 32.74 |
| 処置完了者率 | 8.2 | 2.2 | 8.9 | 7.2 | 18.51 |
| 未処置歯所有者率 | 11.2 | 26.4 | 6.0 | 12.4 | 14.23 |
| 歯列・咬合 | 35.3 | 0.0 | 8.3 | 17.2 | 5.21 |
| 顎関節 | 0.6 | 0.0 | 0.0 | 0.2 | 0.33 |
| 歯垢の状態 | 8.2 | 0.0 | 7.1 | 6.1 | 5.61 |
| 歯肉の状態 | 6.5 | 0.0 | 4.2 | 4.2 | 5.17 |
| その他の疾病・異常 | 0.6 | 0.0 | 0.0 | 0.2 | 4.33 |
| 処置歯率 | 53.8 | 5.6 | 75.0 | 39.5 | |
| 未処置歯率 | 46.2 | 94.4 | 25.0 | 60.5 | |

※処置歯率・未処置歯率は、1年生の永久歯のう歯。

(女子)

(永久歯・乳歯)

(%)

| | 日新中 | 平田中 | 城南中 | 市平均 | 前年度 全国平均 |
|-----------|------|------|------|------|-------------|
| う歯所有者率 | 11.7 | 36.8 | 19.4 | 20.0 | 35.31 |
| 処置完了者率 | 4.9 | 6.9 | 14.2 | 8.9 | 21.1 |
| 未処置歯所有者率 | 6.7 | 29.9 | 5.2 | 11.1 | 14.22 |
| 歯列・咬合 | 33.1 | 0.0 | 5.2 | 15.3 | 5.52 |
| 顎関節 | 1.2 | 0.0 | 0.0 | 0.5 | 0.47 |
| 歯垢の状態 | 3.7 | 0.0 | 3.2 | 2.7 | 3.34 |
| 歯肉の状態 | 1.8 | 0.0 | 3.2 | 2.0 | 3.2 |
| その他の疾病・異常 | 0.6 | 0.0 | 0.0 | 0.2 | 3.45 |
| 処置歯率 | 17.6 | 10.0 | 80.0 | 24.6 | |
| 未処置歯率 | 82.4 | 90.0 | 20.0 | 75.4 | |

※処置歯率・未処置歯率は、1年生の永久歯のう歯。

③学年別う歯の状況(小・中学校)

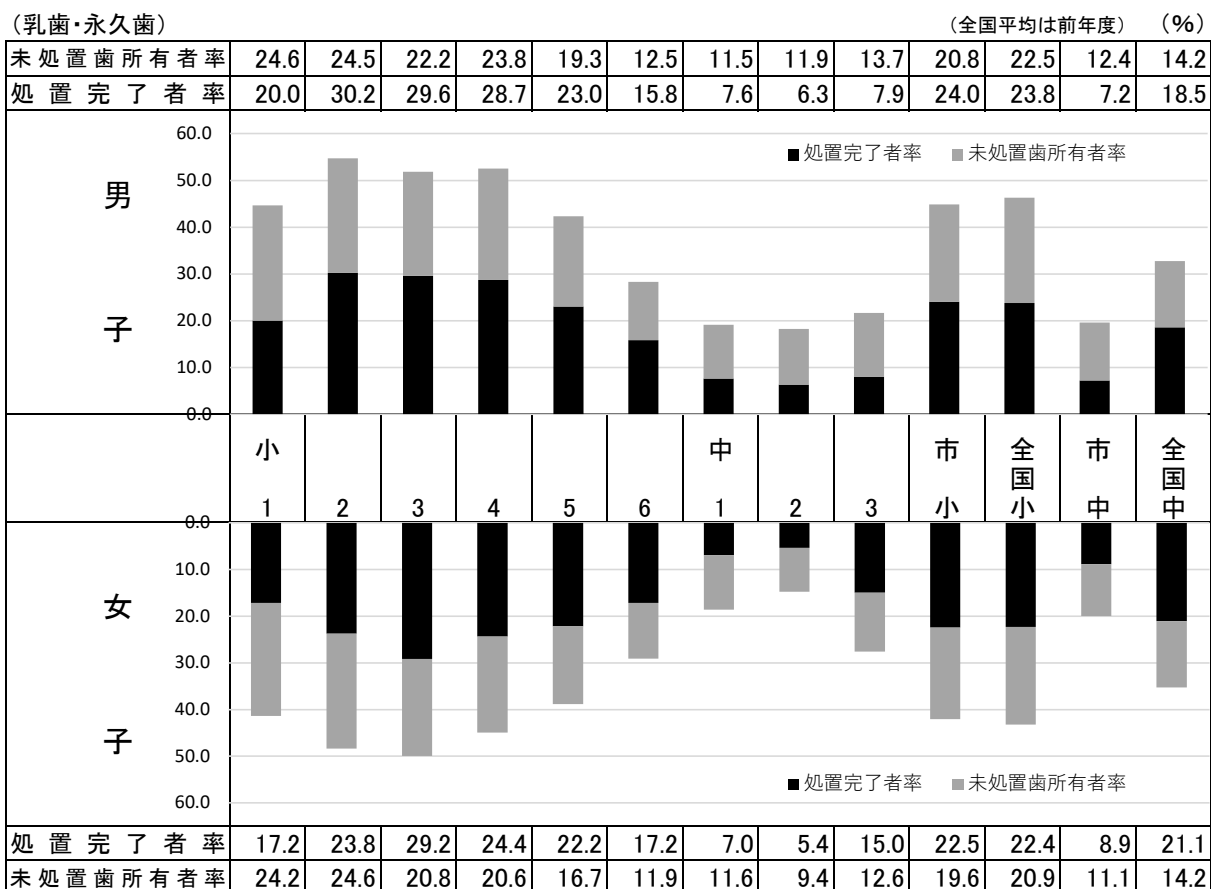

| | |
|---|---|
| う歯所有者率 = $\frac{\text{う歯所有者数}}{\text{検査人数}} \times 100$ | 処置歯率 = $\frac{\text{処置歯総数}}{\text{う歯総数}} \times 100$ |
| 処置完了者率 = $\frac{\text{処置完了者数}}{\text{検査人数}} \times 100$ | 未処置歯率 = $\frac{\text{未処置歯数}}{\text{う歯総数}} \times 100$ |
| 未処置歯所有者率 = $\frac{\text{未処置歯所有者数}}{\text{検査人数}} \times 100$ | 口腔の疾病異常 = $\frac{\text{口腔の疾病異常者数}}{\text{検査人数}} \times 100$ |

・口腔の疾病異常には、口角炎、口唇炎、口内炎、唇裂、口蓋裂、舌小帯異常、だ石等が含まれる。

■う歯の状況の考察■

- ・全国平均と比較して、小学校のう歯所有者・処置完了者率とも同等だが、中学校では下回っている。
- ・未処置歯所有者率は、小学校中学校ともに全国平均を下回っている。
- ・歯列・咬合、顎関節などにおいては、小中学校とも学校間の差が大きい。
- ・自分の口腔内の実態を正しく理解させ、家庭を含め歯科保健の意識が高まるよう、保健指導を充実させていく。

(2) 視力の状況

① 小学校

(男子)

| | | 高須小 | 吉里小 | 東江小 | 大江小 | 西江小 | 今尾小 | 海西小 | 石津小 | 城山小 | 下多度小 | 市平均 | | 全国前年度 平均 |
|----------------|-----|------|------|------|------|------|------|------|------|------|------|------|------|-------------|
| | | | | | | | | | | | | 計(人) | % | |
| 検査人数 | | 128 | 45 | 34 | 23 | 34 | 108 | 58 | 156 | 139 | 49 | 774 | | |
| 0.3未満 | 非矯正 | 3 | 2 | 1 | 0 | 0 | 1 | 2 | 5 | 0 | 0 | 14 | 1.8 | 8.29 |
| | 矯正 | 11 | 0 | 6 | 2 | 0 | 11 | 1 | 0 | 5 | 0 | 36 | 4.7 | |
| 0.3以上 0.7未満 | 非矯正 | 9 | 7 | 5 | 0 | 2 | 7 | 8 | 8 | 8 | 3 | 57 | 7.4 | 11.90 |
| | 矯正 | 0 | 2 | 0 | 1 | 0 | 4 | 0 | 0 | 10 | 0 | 17 | 2.2 | |
| 0.7以上 1.0未満 | 非矯正 | 5 | 3 | 5 | 1 | 3 | 17 | 4 | 24 | 14 | 4 | 80 | 10.3 | 11.14 |
| | 矯正 | 1 | 2 | 0 | 0 | 0 | 3 | 0 | 0 | 1 | 0 | 7 | 0.9 | |
| 矯正視力のみ測定 | | 0 | 0 | 0 | 0 | 0 | 0 | 0 | 17 | 0 | 3 | 20 | 2.6 | |
| 計 | | 29 | 16 | 17 | 4 | 5 | 43 | 15 | 54 | 38 | 10 | 231 | 29.8 | 31.33 |
| % | | 22.7 | 35.6 | 50.0 | 17.4 | 14.7 | 39.8 | 25.9 | 34.6 | 27.3 | 20.4 | | | |

(女子)

| | | 高須小 | 吉里小 | 東江小 | 大江小 | 西江小 | 今尾小 | 海西小 | 石津小 | 城山小 | 下多度小 | 市平均 | | 全国前年度 平均 |
|----------------|-----|------|------|------|------|------|------|------|------|------|------|------|------|-------------|
| | | | | | | | | | | | | 計(人) | % | |
| 検査人数 | | 136 | 32 | 31 | 34 | 43 | 83 | 59 | 146 | 138 | 44 | 746 | | |
| 0.3未満 | 非矯正 | 2 | 1 | 0 | 0 | 1 | 1 | 6 | 1 | 0 | 1 | 13 | 1.7 | 10.52 |
| | 矯正 | 9 | 0 | 2 | 5 | 4 | 6 | 5 | 0 | 12 | 0 | 43 | 5.8 | |
| 0.3以上 0.7未満 | 非矯正 | 18 | 0 | 6 | 1 | 1 | 6 | 3 | 22 | 9 | 1 | 67 | 9.0 | 14.52 |
| | 矯正 | 7 | 2 | 2 | 0 | 0 | 2 | 1 | 0 | 10 | 0 | 24 | 3.2 | |
| 0.7以上 1.0未満 | 非矯正 | 2 | 1 | 7 | 3 | 4 | 19 | 5 | 21 | 19 | 5 | 86 | 11.5 | 12.93 |
| | 矯正 | 1 | 1 | 1 | 0 | 0 | 1 | 1 | 0 | 0 | 0 | 5 | 0.7 | |
| 矯正視力のみ測定 | | 0 | 0 | 0 | 0 | 0 | 0 | 0 | 18 | 0 | 3 | 21 | 2.8 | |
| 計 | | 39 | 5 | 18 | 9 | 10 | 35 | 21 | 62 | 50 | 10 | 259 | 34.7 | 37.97 |
| % | | 28.7 | 15.6 | 58.1 | 26.5 | 23.3 | 42.2 | 35.6 | 42.5 | 36.2 | 22.7 | | | |

②中学校
(男子)

| | | 日新中 | 平田中 | 城南中 | 市平均 | | 全国前年度 平均 |
|----------------|-----|------|------|------|------|------|-------------|
| | | | | | 計(人) | % | |
| 検査人数 | | 170 | 91 | 168 | 429 | | |
| 0.3未満 | 非矯正 | 11 | 0 | 5 | 16 | 3.7 | 24.02 |
| | 矯正 | 37 | 22 | 36 | 95 | 22.1 | |
| 0.3以上 0.7未満 | 非矯正 | 14 | 3 | 18 | 35 | 8.2 | 17.31 |
| | 矯正 | 6 | 2 | 6 | 14 | 3.3 | |
| 0.7以上 1.0未満 | 非矯正 | 18 | 7 | 21 | 46 | 10.7 | 11.60 |
| | 矯正 | 1 | 1 | 4 | 6 | 1.4 | |
| 矯正視力のみ測定 | | 3 | 4 | 9 | 16 | 3.7 | |
| 計 | | 90 | 39 | 99 | 228 | 53.1 | 52.93 |
| % | | 52.9 | 42.9 | 58.9 | | | |

(女子)

| | | 日新中 | 平田中 | 城南中 | 市平均 | | 全国前年度 平均 |
|----------------|-----|------|------|------|------|------|-------------|
| | | | | | 計(人) | % | |
| 検査人数 | | 163 | 87 | 155 | 405 | | |
| 0.3未満 | 非矯正 | 7 | 3 | 7 | 17 | 4.2 | 30.25 |
| | 矯正 | 32 | 18 | 25 | 75 | 18.5 | |
| 0.3以上 0.7未満 | 非矯正 | 12 | 7 | 16 | 35 | 8.6 | 18.06 |
| | 矯正 | 11 | 8 | 12 | 31 | 7.7 | |
| 0.7以上 1.0未満 | 非矯正 | 13 | 5 | 11 | 29 | 7.2 | 13.91 |
| | 矯正 | 3 | 2 | 7 | 12 | 3.0 | |
| 矯正視力のみ測定 | | 13 | 10 | 16 | 39 | 9.6 | |
| 計 | | 91 | 53 | 94 | 238 | 58.8 | 62.22 |
| % | | 55.8 | 60.9 | 60.6 | | | |

③学年別視力の状況(小・中学校)

矯正視力のみ測定
 0.7～0.9
 0.3～0.6
 0.3未満
 (全国平均は前年度)

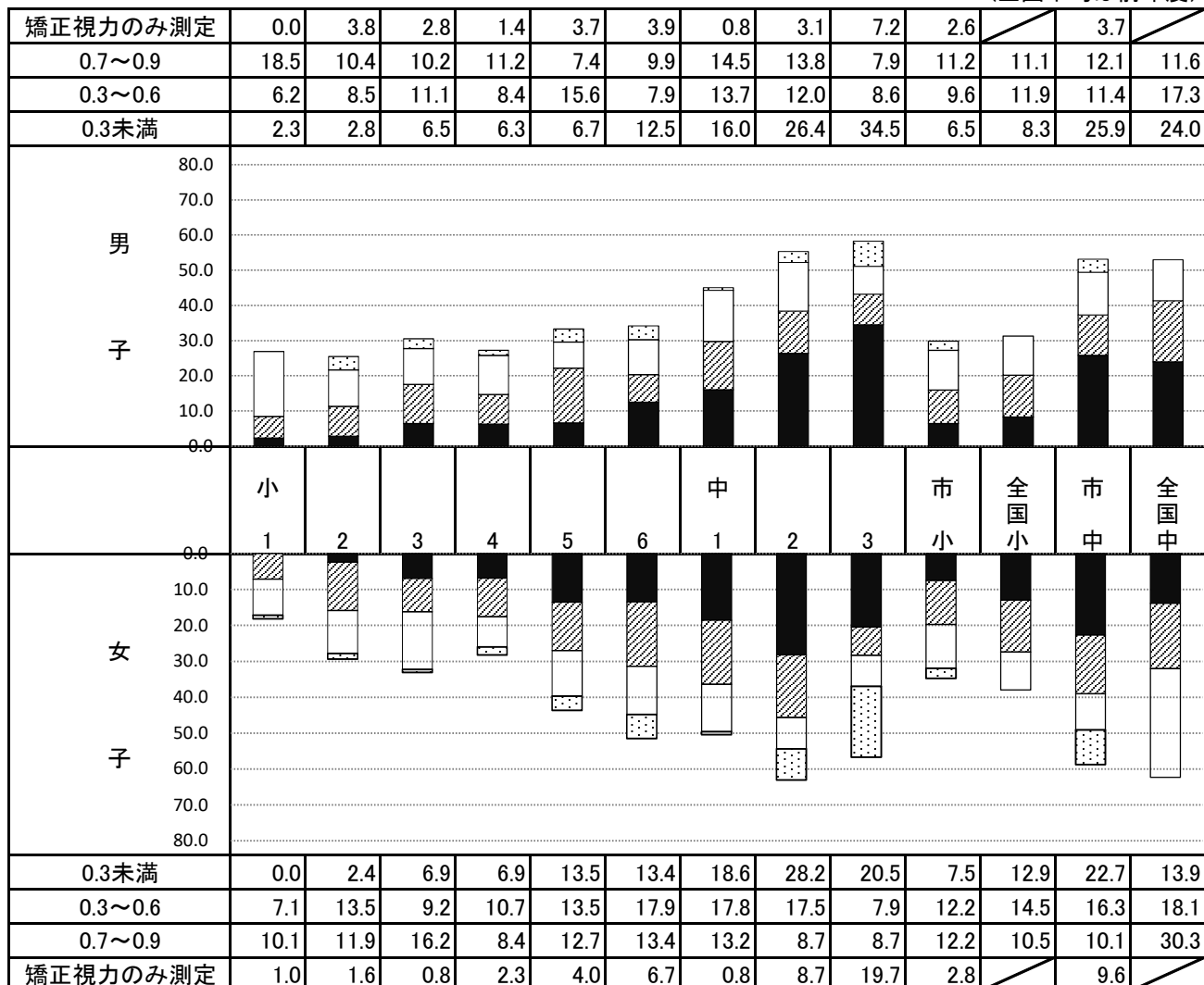

■視力の状況の考察■

- ・1. 0未満の割合を市平均と全国平均で比較してみると、小学校は若干下回っている。一方中学校は男子が若干上回っている。
- ・特に小学校では、男女とも学年が上がるごとに視力低下が増加することから、視力低下の早期発見と専門医への早期受診、継続指導を勧め、家庭・学校でも経過観察を続けることが大切である。
- ・学校、家庭、専門医が連携を図り、1. 0未満の児童・生徒一人一人に応じた指導・配慮はもちろんのこと、全ての児童・生徒に対し、日常生活の姿勢指導などを通して、視力低下の予防を働きかける必要がある。

(3) 疾病・異常の状況等(健康診断)

① 小学校

(男子)

()内は%

| | | 男子 | | | | | | | | | | 計 (人) | 市平均 (%) | 前年度 全国平均 (%) | |
|-----------|------------|--------------|--------------|--------------|--------------|-------------|--------------|--------------|--------------|--------------|--------------|--------------|------------|--------------------|---------|
| | | 高須小 | 吉里小 | 東江小 | 大江小 | 西江小 | 今尾小 | 海西小 | 石津小 | 城山小 | 下多度小 | | | | |
| 検査人員 | | 128 | 45 | 34 | 23 | 34 | 108 | 58 | 156 | 139 | 49 | 774 | | | |
| 裸眼視力1.0未満 | | (22.7) 29 | (35.6) 16 | (50.0) 17 | (17.4) 4 | (14.7) 5 | (39.8) 43 | (25.9) 15 | (31.4) 49 | (27.3) 38 | (18.4) 9 | 225 | (29.07) | (31.33) | |
| 眼の疾病・異常 | | (4.7) 6 | (8.9) 4 | (5.9) 2 | | (8.8) 3 | (12.0) 13 | (6.9) 4 | (5.8) 9 | (0.7) 1 | (10.2) 5 | 47 | (6.07) | (5.99) | |
| 難聴 | | 0 | 0 | (2.9) 1 | 0 | 0 | 0 | 0 | 0 | 0 | 0 | 1 | (0.13) | (0.52) | |
| 耳鼻咽喉頭 | 耳疾患者 | (3.1) 4 | (8.9) 4 | | (4.3) 1 | | (3.7) 4 | (5.2) 3 | (3.2) 5 | (3.6) 5 | (4.1) 2 | 28 | (3.62) | (6.46) | |
| | 鼻・副鼻腔疾患 | (9.4) 12 | (8.9) 4 | (11.8) 4 | (21.7) 5 | (2.9) 1 | (4.6) 5 | (5.2) 3 | (7.1) 11 | (9.4) 13 | (8.2) 4 | 62 | (8.01) | (14.47) | |
| | 口腔咽喉頭疾患・異常 | 0 | 0 | 0 | 0 | 0 | 0 | 0 | 0 | 0 | 0 | 0 | (0.00) | (1.39) | |
| 歯・口腔 | う歯 | 処置完了者 | (21.1) 27 | (33.3) 15 | (29.4) 10 | (30.4) 7 | (8.8) 3 | (25.0) 27 | (27.6) 16 | (23.1) 36 | (22.3) 31 | (28.6) 14 | 186 | (24.03) | (23.77) |
| | | 未処置歯のある者 | (34.4) 44 | (20.0) 9 | | (21.7) 5 | (17.6) 6 | (24.1) 26 | (10.3) 6 | (15.4) 24 | (23.7) 33 | (16.3) 8 | 161 | (20.80) | (22.53) |
| | 顎関節 | (2.3) 3 | | 0 | 0 | 0 | 0 | 0 | 0 | 0 | 0 | 0 | 3 | (0.39) | (0.13) |
| | 歯列・咬合 | (30.5) 39 | (8.9) 4 | (5.9) 2 | (4.3) 1 | | 0 | | (5.2) 3 | (1.9) 3 | (5.0) 7 | (4.1) 2 | 61 | (7.88) | (4.83) |
| | 歯垢の状態 | (13.3) 17 | (2.2) 1 | | 0 | (2.9) 1 | (6.5) 7 | | (1.9) 0 | | | (2.0) 1 | 30 | (3.88) | (3.65) |
| | 歯肉の状態 | (7.0) 9 | | 0 | 0 | 0 | (14.8) 16 | (1.7) 1 | | (0.7) 0 | (2.0) 1 | | 28 | (3.62) | (2.21) |
| | その他の疾病・異常 | (0.8) 1 | 0 | 0 | 0 | 0 | 0 | 0 | 0 | 0 | 0 | 0 | 1 | (0.13) | (6.90) |
| | 小6のDMF歯の数 | 0.70 | 0.86 | 0.25 | 0.00 | 0.30 | 0.06 | 0.00 | 0.21 | 0.69 | 0.25 | | | (0.41) | |
| 栄養 | 栄養不良 | 0 | 0 | 0 | 0 | 0 | 0 | 0 | 0 | 0 | 0 | 0 | (0.00) | (1.84) | |
| | 肥満傾向 | (2.3) 3 | (4.4) 2 | | 0 | 0 | 0 | 0 | 0 | (0.7) 1 | | 0 | 6 | | (0.78) |
| 脊柱・胸郭異常 | | 0 | 0 | 0 | 0 | 0 | 0 | 0 | 0 | 0 | (4.1) 2 | 2 | (0.26) | (1.15) | |
| 皮膚 | アトピー性皮膚炎 | (7.0) 9 | (2.2) 1 | (11.8) 4 | (4.3) 1 | | (3.7) 4 | | (5.1) 8 | (0.7) 1 | (2.0) 1 | 29 | (3.75) | (3.62) | |
| | その他の皮膚疾患 | 0 | (6.7) 3 | 0 | 0 | (8.8) 3 | 0 | 0 | 0 | 0 | (2.0) 1 | 7 | (0.90) | (0.63) | |
| 結核 | | 0 | 0 | 0 | 0 | 0 | 0 | 0 | 0 | 0 | 0 | 0 | (0.00) | (0.00) | |
| 結核検診 | 委員会要検討 | 0 | 0 | 0 | 0 | 0 | 0 | 0 | 0 | 0 | 0 | 0 | (0.00) | | |
| | 精密検査対象 | 0 | 0 | 0 | 0 | 0 | 0 | 0 | 0 | 0 | 0 | 0 | (0.00) | (0.19) | |
| 心臓の疾病・異常 | | (4.7) 6 | (8.9) 4 | | (4.3) 1 | (2.9) 1 | (0.9) 1 | (3.4) 2 | (1.9) 3 | | | 18 | (2.33) | (0.86) | |
| 心電図異常 | | 0 | 0 | 0 | 0 | 0 | 0 | 0 | 0 | 0 | 0 | 0 | (0.00) | (2.80) | |

※歯・口腔のその他の疾病・異常には口角炎、口唇炎、口内炎、唇裂、口蓋裂、舌小帯異常、だ石等が含まれる。

(男子の続き)

()内は%

| | | 男 子 | | | | | | | | | | | 計 (人) | 市 平 均 (%) | 前 年 度 平 均 (%) |
|--------------------|-------------|------------|-------------|-------------|------------|-------------|--------------|------------|--------------|--------------|------------|--------|----------|--------------|------------------|
| | | 高須小 | 吉里小 | 東江小 | 大江小 | 西江小 | 今尾小 | 海西小 | 石津小 | 城山小 | 下多度小 | | | | |
| 尿検査 | 蛋白検出 | 0 | 0 | 0 | 0 | 0 | 0 | 0 | 0 | 0 | 0 | 0 | 0 | (0.00) | (0.75) |
| | 尿糖検出 | 0 | 0 | 0 | 0 | 0 | 0 | 0 | 0 | 0 | 0 | 0 | 0 | (0.00) | (0.06) |
| その他疾病・異常 | ぜん息 | (3.9) 5 | 0 | 0 | 0 | 0 | (4.6) 5 | 0 | (7.1) 11 | (3.6) 5 | 0 | 26 | (3.36) | (4.00) | |
| | 糖尿病 | 1型 | 0 | 0 | 0 | 0 | 0 | 0 | 0 | 0 | 0 | 0 | 0 | (0.00) | / |
| | | 2型 | 0 | 0 | 0 | 0 | 0 | 0 | 0 | 0 | 0 | 0 | 0 | (0.00) | / |
| | 腎性糖尿 | 0 | 0 | 0 | 0 | 0 | 0 | 0 | 0 | 0 | 0 | 0 | (0.00) | / | |
| | 腎臓疾患 | 0 | 0 | 0 | 0 | 0 | 0 | 0 | 0 | 0 | 0 | 0 | (0.00) | (0.21) | |
| | 言語障害 | (1.6) 2 | (4.4) 2 | 0 | 0 | 0 | 0 | 0 | (1.9) 3 | 0 | 0 | 7 | (0.90) | (0.55) | |
| | 食物アレルギー | (5.5) 7 | (11.1) 5 | (5.9) 2 | (8.7) 2 | (20.6) 7 | (12.0) 13 | (8.6) 5 | (12.2) 19 | (8.6) 12 | (6.1) 3 | 75 | (9.69) | / | |
| | アナフィラキシー | (1.6) 2 | (2.2) 1 | (2.9) 1 | 0 | 0 | (0.9) 1 | 0 | (1.3) 2 | (0.7) 1 | (2.0) 1 | 9 | (1.16) | / | |
| その他の疾病異常 | (8.6) 11 | (6.7) 3 | 0 | (4.3) 1 | 0 | (6.5) 7 | (6.9) 4 | (3.2) 5 | (3.6) 5 | (14.3) 7 | 43 | (5.56) | (5.67) | | |
| 発育の評価 (成長曲線の異常) | 0 | 0 | 0 | 0 | 0 | (0.9) 1 | (5.2) 3 | 0 | 0 | (24.5) 12 | 16 | (2.07) | / | | |
| 学校生活管理指導表活用者 | 気管支ぜん息 | 0 | 0 | 0 | 0 | 0 | 0 | (1.9) 3 | (0.7) 1 | 0 | 4 | (0.52) | / | | |
| | アトピー性皮膚炎 | 0 | 0 | (11.8) 4 | 0 | 0 | (0.9) 1 | (1.3) 2 | (0.7) 1 | 0 | 8 | (1.03) | / | | |
| | アレルギー性結膜炎 | (0.8) 1 | 0 | (2.9) 1 | 0 | (2.9) 1 | 0 | (1.3) 2 | 0 | 0 | 5 | (0.65) | / | | |
| | 食物アレルギー | (1.6) 2 | (2.2) 1 | (5.9) 2 | 0 | (5.9) 2 | (3.7) 4 | (1.7) 1 | (5.1) 8 | (1.4) 2 | (2.0) 1 | 23 | (2.97) | / | |
| | アナフィラキシー | (1.6) 2 | (2.2) 1 | (2.9) 1 | 0 | 0 | (0.9) 1 | 0 | (1.3) 2 | (0.7) 1 | (2.0) 1 | 9 | (1.16) | / | |
| アレルギー性鼻炎 | (0.8) 1 | (2.2) 1 | (11.8) 4 | 0 | (2.9) 1 | (2.8) 3 | 0 | (1.9) 3 | 0 | 0 | 13 | (1.68) | / | | |

※ 網掛けの項目は、岐阜県統計に揃え、今年度については計上していません。

(女子)

()は%

| | | 女 子 | | | | | | | | | | 計 (人) | 市 平 均 (%) | 前 年 度 全 国 平 均 (%) | |
|-----------------|-------------------|--------------|--------------|--------------|--------------|--------------|--------------|--------------|--------------|--------------|--------------|--------------|--------------|-------------------------|---------|
| | | 高須小 | 吉里小 | 東江小 | 大江小 | 西江小 | 今尾小 | 海西小 | 石津小 | 城山小 | 下多度小 | | | | |
| 検 査 人 員 | | 136 | 32 | 31 | 34 | 43 | 83 | 59 | 146 | 138 | 44 | 746 | | | |
| 裸眼視力1.0未満 | | (28.7) 39 | (15.6) 5 | (58.1) 18 | (26.5) 9 | (23.3) 10 | (42.2) 35 | (35.6) 21 | (41.8) 61 | (36.2) 50 | (20.5) 9 | 257 | (34.45) | (37.97) | |
| 眼の疾病・異常 | | (5.1) 7 | (3.1) 1 | (12.9) 4 | (2.9) 1 | (2.3) 1 | (4.8) 4 | (1.7) 1 | (3.4) 5 | (3.6) 5 | (2.3) 1 | 30 | (4.02) | (5.20) | |
| 難 聴 | | | | (3.2) 1 | | | | | | | | 1 | (0.13) | (0.71) | |
| 耳鼻咽喉頭 | 耳 疾 患 | (2.2) 3 | (3.1) 1 | | | | (2.4) 2 | (6.8) 4 | (4.1) 6 | (2.9) 4 | (4.5) 2 | 22 | (2.95) | (6.17) | |
| | 鼻・副鼻腔疾患 | (8.8) 12 | (6.3) 2 | (16.1) 5 | (5.9) 2 | (7.0) 3 | (2.4) 2 | (6.8) 4 | (3.4) 5 | (4.3) 6 | (4.5) 2 | 43 | (5.76) | (9.01) | |
| | 口腔咽喉頭疾患・異常 | | | | | | | | | | | 0 | (0.00) | (1.18) | |
| 歯・口腔 | う 歯 | 処置完了者 | (24.3) 33 | (25.0) 8 | (45.2) 14 | (20.6) 7 | (9.3) 4 | (19.3) 16 | (20.3) 12 | (26.7) 39 | (14.5) 20 | (34.1) 15 | 168 | (22.52) | (22.35) |
| | | 未処置歯のある者 | (36.0) 49 | (28.1) 9 | (6.5) 2 | (14.7) 5 | (4.7) 2 | (16.9) 14 | (25.4) 15 | (15.1) 22 | (17.4) 24 | (9.1) 4 | 146 | (19.57) | (20.91) |
| | 顎 関 節 | | | | | | | | | | | 0 | (0.00) | (0.14) | |
| | 歯 列 ・ 咬 合 | (38.2) 52 | (12.5) 4 | (9.7) 3 | (17.6) 6 | (2.3) 1 | | | | (4.3) 6 | (4.5) 2 | 74 | (9.92) | (5.25) | |
| | 歯 垢 の 状 態 | (12.5) 17 | | | | | | (1.2) 1 | | (2.1) 3 | | 21 | (2.82) | (2.60) | |
| | 歯 肉 の 状 態 | (2.9) 4 | | | | | | (6.0) 5 | | | | 9 | (1.21) | (1.75) | |
| | そ の 他 の 疾 病 ・ 異 常 | | | | (2.9) 1 | | | | | | | 1 | (0.13) | (6.85) | |
| | 小 6 DMF 歯 の 数 | 0.97 | 0.00 | 0.75 | 0.43 | 0.00 | 0.07 | 0.33 | 0.81 | 0.19 | 0.33 | | (0.52) | | |
| 栄 養 | 栄 養 不 良 | | | | | | | | | | | 0 | (0.00) | (1.22) | |
| | 肥 満 傾 向 | | | | | | | | | | | 0 | (0.00) | | |
| 脊 柱 ・ 胸 郭 異 常 | | | | | (2.9) 1 | | | (1.7) 1 | | | | 2 | (0.27) | (1.10) | |
| 皮 膚 | ア ト ピ ー 性 皮 膚 炎 | (4.4) 6 | (3.1) 1 | | (2.9) 1 | (2.3) 1 | (2.4) 2 | | (7.5) 11 | (1.4) 2 | (2.3) 1 | 25 | (3.35) | (3.03) | |
| | そ の 他 の 皮 膚 疾 患 | (0.7) 1 | (3.1) 1 | | | (7.0) 3 | | | | | | 5 | (0.67) | (0.55) | |
| 結 核 | | | | | | | | | | | | 0 | (0.00) | (0.00) | |
| 結 核 検 査 | 委 員 会 要 検 討 | | (6.3) 2 | | | | | | (0.7) 1 | | (2.3) 1 | 4 | (0.54) | | |
| | 精 密 検 査 対 象 | | | | | | | | (0.7) 1 | | (2.3) 1 | 2 | (0.27) | (0.17) | |
| 心 臓 の 疾 病 ・ 異 常 | | (0.7) 1 | | | | | (1.2) 1 | (6.8) 4 | (3.4) 5 | | (2.3) 1 | 12 | (1.61) | (0.82) | |
| 心 電 図 異 常 | | | | | | | | | | | | 0 | (0.00) | (2.02) | |

*歯・口腔のその他の疾病・異常には口角炎、口唇炎、口内炎、唇裂、口蓋裂、舌小帯異常、だ石等が含まれる。

(女子の続き)

()内は%

| | | 女子 | | | | | | | | | | | 計 (人) | 市平均 (%) | 前年度 全国平均 (%) |
|--------------------|---------------|-------------|------------|------------|------------|------------|------------|------------|------------|------------|------------|--------|----------|------------|--------------------|
| | | 高須小 | 吉里小 | 東江小 | 大江小 | 西江小 | 今尾小 | 海西小 | 石津小 | 城山小 | 下多度小 | | | | |
| 尿検査 | 蛋白検出 | 0 | 0 | 0 | 0 | 0 | 0 | 0 | 0 | 0 | 0 | 0 | 0 | (0.00) | (1.32) |
| | 尿糖検出 | 0 | 0 | 0 | 0 | 0 | 0 | 0 | 0 | 0 | 0 | 0 | 0 | (0.00) | (0.07) |
| その他疾病・異常 | ぜん息 | (9.6) 13 | 0 | 0 | 0 | (4.7) 2 | (1.2) 1 | 0 | (3.4) 5 | (0.7) 1 | 0 | 22 | (2.95) | (2.72) | |
| | 糖尿病 | 1型 | 0 | 0 | 0 | 0 | 0 | 0 | 0 | 0 | 0 | 0 | 0 | (0.00) | |
| | | 2型 | 0 | 0 | 0 | 0 | 0 | 0 | 0 | 0 | 0 | 0 | 0 | (0.00) | |
| | 腎性糖尿 | 0 | 0 | 0 | 0 | 0 | 0 | 0 | 0 | 0 | 0 | 0 | (0.00) | | |
| | 腎臓疾患 | 0 | 0 | 0 | 0 | 0 | 0 | 0 | 0 | 0 | 0 | 0 | (0.00) | (0.20) | |
| | 言語障害 | 0 | 0 | 0 | 0 | 0 | 0 | 0 | 0 | 0 | 0 | 0 | (0.00) | (0.29) | |
| | 食物アレルギー | (6.6) 9 | (9.4) 3 | 0 | (5.9) 2 | (4.7) 2 | (4.8) 4 | (6.8) 4 | (5.5) 8 | (5.1) 7 | (6.8) 3 | 42 | (5.63) | | |
| | アナフィラキシー | 0 | 0 | 0 | 0 | (2.3) 1 | 0 | 0 | (1.4) 2 | 0 | 0 | 3 | (0.40) | | |
| その他の疾病異常 | (2.2) 3 | 0 | 0 | (2.9) 1 | 0 | (3.6) 3 | (3.4) 2 | (2.7) 4 | 0 | (4.5) 2 | 15 | (2.01) | (3.77) | | |
| 発育の評価 (成長曲線の異常) | 0 | (3.1) 1 | 0 | 0 | 0 | (1.2) 1 | (3.4) 2 | 0 | 0 | (9.1) 4 | 8 | (1.07) | | | |
| 学校生活管理 指導表活用者 | 気管支ぜん息 | 0 | 0 | 0 | 0 | (2.3) 1 | 0 | 0 | (0.7) 1 | 0 | 0 | 2 | (0.27) | | |
| | アトピー性 皮膚炎 | 0 | 0 | 0 | 0 | (2.3) 1 | 0 | 0 | (2.7) 4 | 0 | 0 | 5 | (0.67) | | |
| | アレルギー性 結膜炎 | 0 | 0 | 0 | 0 | 0 | 0 | 0 | (1.4) 2 | (0.7) 1 | 0 | 3 | (0.40) | | |
| | 食物アレルギー | (0.7) 1 | 0 | 0 | 0 | (2.3) 1 | (1.2) 1 | (1.7) 1 | (2.7) 4 | (0.7) 1 | 0 | 9 | (1.21) | | |
| | アナフィラキシー | 0 | 0 | 0 | 0 | (2.3) 1 | 0 | 0 | (1.4) 2 | 0 | 0 | 3 | (0.40) | | |
| | アレルギー性 鼻炎 | 0 | 0 | (3.2) 1 | 0 | 0 | 0 | 0 | (1.4) 2 | (0.7) 1 | 0 | 4 | (0.54) | | |

※ 網掛けの項目は、岐阜県統計に揃え、今年度については計上していません。

②中学校
(男子)

()内は%

| | | 男 子 | | | | | 市 平 均 (%) | 前 年 度 平 均 (%) |
|------------------|---------------------|--------------|--------------|--------------|-------------|---------|----------------|--------------------|
| | | 日 新 中 | 平 田 中 | 城 南 中 | 計 | | | |
| 検 査 人 員 | | 170 | 91 | 168 | 429 | | | |
| 裸 眼 視 力 1.0 未 満 | | (52.9) 90 | (39.6) 36 | (56.0) 94 | 220 | (51.28) | (52.93) | |
| 眼 の 疾 病 ・ 異 常 | | (12.4) 21 | (8.8) 8 | (3.0) 5 | 34 | (7.93) | (5.84) | |
| 難 聴 | | 0 | (1.1) 1 | 0 | 1 | (0.23) | (0.29) | |
| 耳 鼻 咽 頭 | 耳 疾 患 | (2.9) 5 | 0 | (1.2) 2 | 7 | (1.63) | (5.48) | |
| | 鼻 ・ 副 鼻 腔 疾 患 | (7.1) 12 | (5.5) 5 | (3.6) 6 | 23 | (5.36) | (14.05) | |
| | 口 腔 咽 喉 頭 疾 患 ・ 異 常 | 0 | 0 | 0 | 0 | (0.00) | (0.70) | |
| 歯 ・ 口 腔 | う 歯 | 処 置 完 了 者 | (8.2) 14 | (2.2) 2 | (8.9) 15 | 31 | (7.23) | (18.51) |
| | | 未 処 置 の 歯 者 | (11.2) 19 | (26.4) 24 | (6.0) 10 | 53 | (12.35) | (14.23) |
| | 顎 関 節 | (0.6) 1 | 0 | 0 | 1 | (0.23) | (0.33) | |
| | 歯 列 ・ 咬 合 | (35.3) 60 | 0 | (8.3) 14 | 74 | (17.25) | (5.21) | |
| | 歯 垢 の 状 態 | (8.2) 14 | 0 | (7.1) 12 | 26 | (6.06) | (5.61) | |
| | 歯 肉 の 状 態 | (6.5) 11 | 0 | (4.2) 7 | 18 | (4.20) | (5.17) | |
| | そ の 他 の 疾 病 ・ 異 常 | (0.6) 1 | 0 | 0 | 1 | (0.23) | (4.33) | |
| | 中 DMF 1 歯 の 数 | 1.10 | 0.56 | 0.23 | | (0.62) | | |
| 栄 養 | 栄 養 不 良 | 0 | 0 | 0 | 0 | (0.00) | (1.17) | |
| | 肥 満 傾 向 | 0 | 0 | 0 | 0 | (0.00) | | |
| 脊 柱 ・ 胸 郭 異 常 | | 0 | 0 | 0 | 0 | (0.00) | (1.89) | |
| 皮 膚 | ア ト ピ ー 性 皮 膚 炎 | (1.2) 2 | (6.6) 6 | (6.5) 11 | 19 | (4.43) | (3.09) | |
| | そ の 他 の 皮 膚 疾 患 | (0.6) 1 | 0 | 0 | 1 | (0.23) | (0.32) | |
| 結 核 | | 0 | 0 | 0 | 0 | (0.00) | (0.00) | |
| 結 核 検 診 | 委 員 会 要 検 討 | 0 | (1.1) 1 | 0 | 1 | (0.23) | | |
| | 精 密 検 査 対 象 | 0 | 0 | 0 | 0 | (0.00) | (0.07) | |
| 心 臓 の 疾 病 ・ 異 常 | | (0.6) 1 | (2.2) 2 | (0.6) 1 | 4 | (0.93) | (0.93) | |
| 心 電 図 異 常 | | 0 | 0 | 0 | 0 | (0.00) | (3.54) | |

※歯・口腔のその他の疾病・異常には口角炎、口唇炎、口内炎、唇裂、口蓋裂、舌小帯異常、だ石等が含まれる。

(男子の続き)

()内は%

| | | 男 子 | | | | | 市 平 均 (%) | 前 年 度 全 国 平 均 (%) |
|--|----------------------|-------------|-------------|-------------|--------|--------|----------------|---------------------------|
| | | 日 新 中 | 平 田 中 | 城 南 中 | 計 | | | |
| 尿 検 査 | 蛋 白 検 出 | 0 | 0 | 0 | 0 | (0.00) | (3.81) | |
| | 尿 糖 検 出 | 0 | 0 | 0 | 0 | (0.00) | (0.13) | |
| そ の 他 疾 病 ・ 異 常 | ぜ ん 息 | 0 | (1.1) 1 | (4.2) 7 | 8 | (1.86) | (3.07) | |
| | 糖 尿 病 | 1 型 | 0 | 0 | 0 | 0 | (0.00) | |
| | | 2 型 | 0 | 0 | 0 | 0 | (0.00) | |
| | 腎 性 糖 尿 | 0 | 0 | 0 | 0 | (0.00) | | |
| | 腎 臓 疾 患 | 0 | 0 | 0 | 0 | (0.00) | (0.21) | |
| | 言 語 障 害 | 0 | 0 | (1.2) 2 | 2 | (0.47) | (0.10) | |
| | 食 物 ア レ ル ギ ー | (8.2) 14 | (6.6) 6 | (9.5) 16 | 36 | (8.39) | | |
| | ア ナ フ ィ ラ キ シ ー | (0.6) 1 | (1.1) 1 | (1.2) 2 | 4 | (0.93) | | |
| | そ の 他 の 疾 病 異 常 | (5.9) 10 | (5.5) 5 | (4.8) 8 | 23 | (5.36) | (5.40) | |
| 発 育 の 評 価 (成 長 曲 線 の 異 常) | (1.2) 2 | (1.1) 1 | (0.6) 1 | 4 | (0.93) | | | |
| 学 校 生 活 管 理 指 導 表 活 用 者 | 気 管 支 ぜ ん 息 | 0 | 0 | (1.8) 3 | 3 | (0.70) | | |
| | ア ト ピ ー 性 皮 膚 炎 | 0 | 0 | 0 | 0 | (0.00) | | |
| | ア レ ル ギ ー 性 結 膜 炎 | 0 | 0 | (1.8) 3 | 3 | (0.70) | | |
| | 食 物 ア レ ル ギ ー | (0.6) 1 | (2.2) 2 | (2.4) 4 | 7 | (1.63) | | |
| | ア ナ フ ィ ラ キ シ ー | (0.6) 1 | 0 | (0.6) 1 | 2 | (0.47) | | |
| | ア レ ル ギ ー 性 鼻 炎 | 0 | 0 | (3.0) 5 | 5 | (1.17) | | |

※ 網掛けの項目は、岐阜県統計に揃え、今年度については計上していません。

(女子)

()内は%

| | | 女 子 | | | | | 市 平 均 (%) | 前 年 度 全 国 平 均 (%) |
|------------------|-----------------------|------------------|--------------|--------------|--------------|---------|----------------|---------------------------|
| | | 日 新 中 | 平 田 中 | 城 南 中 | 計 | | | |
| 検 査 人 員 | | 163 | 87 | 155 | 405 | | | |
| 裸 眼 視 力 1.0 未 満 | | (54.0) 88 | (50.6) 44 | (55.5) 86 | 218 | (53.83) | (62.22) | |
| 眼 の 疾 病 ・ 異 常 | | (4.3) 7 | (2.3) 2 | (0.6) 1 | 10 | (2.47) | (4.91) | |
| 難 聴 | | 0 | 0 | 0 | 0 | (0.00) | (0.35) | |
| 耳 鼻 咽 頭 | 耳 疾 患 | (6.1) 10 | 0 | (0.6) 1 | 11 | (2.72) | (3.91) | |
| | 鼻 ・ 副 鼻 腔 疾 患 | (6.1) 10 | (4.6) 4 | (3.2) 5 | 19 | (4.69) | (10.06) | |
| | 口 腔 咽 喉 頭 常 疾 患 ・ 異 常 | 0 | 0 | 0 | 0 | (0.00) | (0.63) | |
| 歯 ・ 口 腔 | う 歯 | 処 置 完 了 者 | (4.9) 8 | (6.9) 6 | (14.2) 22 | 36 | (8.89) | (21.10) |
| | | 未 処 置 歯 者 の 数 | (6.7) 11 | (29.9) 26 | (5.2) 8 | 45 | (11.11) | (14.22) |
| | 顎 関 節 | (1.2) 2 | 0 | 0 | 2 | (0.49) | (0.47) | |
| | 歯 列 ・ 咬 合 | (33.1) 54 | 0 | (5.2) 8 | 62 | (15.31) | (5.52) | |
| | 歯 垢 の 状 態 | (3.7) 6 | 0 | (3.2) 5 | 11 | (2.72) | (3.34) | |
| | 歯 肉 の 状 態 | (1.8) 3 | 0 | (3.2) 5 | 8 | (1.98) | (3.20) | |
| | そ の 他 の 常 疾 病 ・ 異 常 | (0.6) 1 | 0 | 0 | 1 | (0.25) | (3.45) | |
| | 中 1 の 数 DMF 歯 | 1.19 | 1.25 | 0.20 | | (0.82) | | |
| 栄 養 | 栄 養 不 良 | 0 | 0 | 0 | 0 | (0.00) | (0.81) | |
| | 肥 満 傾 向 | 0 | 0 | 0 | 0 | (0.00) | | |
| 脊 柱 ・ 胸 郭 異 常 | | (2.5) 4 | (1.1) 1 | (0.6) 1 | 6 | (1.48) | (2.35) | |
| 皮 膚 | ア ト ピ ー 性 炎 | (0.6) 1 | (3.4) 3 | (5.2) 8 | 12 | (2.96) | (2.64) | |
| | そ の 他 の 患 疾 病 | (0.6) 1 | 0 | 0 | 1 | (0.25) | (0.32) | |
| 結 核 | | 0 | 0 | 0 | 0 | (0.00) | (0.00) | |
| 結 核 検 診 | 委 員 会 要 検 討 | 0 | (1.1) 1 | 0 | 1 | (0.25) | | |
| | 精 密 検 査 対 象 | 0 | 0 | 0 | 0 | (0.00) | (0.09) | |
| 心 臓 の 疾 病 ・ 異 常 | | (1.2) 2 | (2.3) 2 | (1.9) 3 | 7 | (1.73) | (0.85) | |
| 心 電 図 異 常 | | 0 | 0 | 0 | 0 | (0.00) | (2.99) | |

※歯・口腔のその他の疾病・異常には口角炎、口唇炎、口内炎、唇裂、口蓋裂、舌小帯異常、だ石等が含まれる。

(女子の続き)

()内は%

| | | 女子 | | | | | 市平均 (%) | 前年度 全国平均 (%) |
|--------------------|------------|-------------|------------|------------|--------|--------|------------|--------------------|
| | | 日新中 | 平田中 | 城南中 | 計 | | | |
| 尿検査 | 蛋白検出 | 0 | 0 | 0 | 0 | (0.00) | (2.86) | |
| | 尿糖検出 | 0 | 0 | 0 | 0 | (0.00) | (0.16) | |
| その他疾病・異常 | ぜん息 | 0 | 0 | (0.6) 1 | 1 | (0.25) | (2.11) | |
| | 糖尿病 | 1型 | 0 | 0 | 0 | 0 | (0.00) | |
| | | 2型 | 0 | 0 | 0 | 0 | (0.00) | |
| | 腎性糖尿 | 0 | 0 | 0 | 0 | (0.00) | | |
| | 腎臓疾患 | 0 | 0 | 0 | 0 | (0.00) | (0.21) | |
| | 言語障害 | 0 | 0 | 0 | 0 | (0.00) | (0.06) | |
| | 食物アレルギー | (9.8) 16 | (1.1) 1 | (4.5) 7 | 24 | (5.93) | | |
| | アナフィラキシー | 0 | 0 | 0 | 0 | (0.00) | | |
| その他の疾病異常 | (5.5) 9 | (5.7) 5 | (2.6) 4 | 18 | (4.44) | (4.47) | | |
| 発育の評価 (成長曲線の異常) | | (1.2) 2 | 0 | 0 | 2 | (0.49) | | |
| 学校生活管理指導表活用者 | 気管支ぜん息 | 0 | 0 | 0 | 0 | (0.00) | | |
| | アトピー性皮膚炎 | 0 | 0 | 0 | 0 | (0.00) | | |
| | アレルギー性結膜炎 | 0 | 0 | (0.6) 1 | 1 | (0.25) | | |
| | 食物アレルギー | 0 | 0 | (0.6) 1 | 1 | (0.25) | | |
| | アナフィラキシー | 0 | 0 | 0 | 0 | (0.00) | | |
| | アレルギー性鼻炎 | 0 | 0 | (0.6) 1 | 1 | (0.25) | | |

※ 網掛けの項目は、岐阜県統計に揃え、今年度については計上していません。